

# Le Mag

Le magazine des Tassilunois

**P 08**

Le budget 2026

**P 14**

Groupe scolaire  
Samuel PATY :  
le chantier progresse !

**P 17**

Plan canicule :  
la Ville mobilisée

Juin  
2026

# 95

p 10 - 13

**Joie et festivités  
au rendez-vous tout l'été !**

## LE LUDOPARC DES PLATANES A OUVERT SES PORTES !

Le jeudi 23 avril, la Ville a inauguré le ludoparc des Platanes, **situé avenue Foch**, en présence de Monsieur le Maire Pascal CHARMOT, de Jérôme MOROGE, Vice-Président de la Métropole de Lyon, en charge du sport, et de Mathilde AZEMA, représentante de l'État. **Ce site de 3 600 m<sup>2</sup>, accessible à tous, propose des équipements sportifs et de détente pour toutes les générations.** Pensé comme un lieu de rencontre et de bien-être au cœur de la ville, il s'inscrit dans la volonté municipale d'offrir un cadre de vie **inclusif, végétalisé et sécurisé.**





© Céline VAUTEY

Juin ouvre une parenthèse particulière dans la vie de notre ville. Les jours s'étirent, la lumière s'attarde sur les places et les jardins, et Tassin la Demi-Lune retrouve ce rythme singulier qui invite à la rencontre, à la curiosité et au partage.

La culture, alors, quitte les murs pour habiter pleinement l'espace commun. Elle se glisse dans une mélodie entendue au détour d'une rue, dans l'émotion d'un spectacle, dans la conversation qui prolonge une soirée d'été. Elle nous rappelle que ce qui fait la richesse d'une ville ne se mesure pas seulement à ce qu'elle construit, mais aussi à ce qu'elle fait ressentir.

Au fil des semaines à venir, la nouvelle saison de l'Espace culturel L'Atrium, les Estivales tassilunoises, la Fête de la Musique et les nombreux rendez-vous estivaux municipaux, ceux aussi de nos associations, composeront autant d'occasions de

se retrouver et de s'émerveiller ensemble. **Derrière chacun de ces événements se dessine une même conviction : une ville est plus vivante lorsqu'elle nourrit l'esprit autant qu'elle rassemble les habitants.**

Cette vitalité culturelle s'inscrit dans une ambition plus large : améliorer concrètement le cadre de vie à Tassin la Demi-Lune. Malgré un contexte financier exigeant, nous poursuivons nos investissements et restons pleinement mobilisés pour votre quotidien.

**Je me réjouis également de la nouvelle qualité du dialogue engagé avec la Métropole de Lyon sous la présidence de Véronique SARSELLI.** Plus constructif, plus respectueux des réalités de terrain, il permet d'aborder les dossiers avec l'efficacité que nos habitants sont en droit d'attendre.

**Le rendu à la Ville de la pleine compétence en matière d'urbanisme constitue aussi à cet égard une avancée majeure.** Il redonne à notre commune davantage de maîtrise sur les choix qui dessinent son avenir. Cette responsabilité, nous l'exerçons avec exigence et constance, guidés par une même volonté : préserver l'identité de Tassin la Demi-Lune et la qualité de vie qui fait sa force et son attractivité.

Je vous souhaite un très bel été, placé sous le signe de la convivialité, de la culture et du partage, avec la vigilance constante de chacun face aux chaleurs parfois accablantes en adoptant les bons réflexes de protection, pour ensemble nous retrouver à la rentrée en pleine santé.

*Pascal Charmot*

Maire de Tassin la Demi-Lune,  
Vice-Président de la Métropole de Lyon





1 25.04.26

### Une Ville engagée aux côtés de ses aînés

À l'occasion du traditionnel **repas des Aînés**, qui s'est déroulé à l'Espace culturel L'Atrium, **la convivialité et la bonne humeur** étaient au rendez-vous. Les nombreux participants ont partagé un moment chaleureux, entre déjeuner et après-midi dansante, aux côtés de Monsieur le Maire Pascal CHARMOT et d'Audrey DESMAZEAU, Conseillère municipale déléguée aux Seniors. Cette journée traduit une nouvelle fois, **l'attention portée par la Ville au bien-être des aînés tassilunois**.

2 26.04.26

### Sport et découverte du patrimoine

La Ville a proposé aux Tassilunois une balade urbaine animée bénévolement par Henri BOURGOGNON **à la découverte des équipements sportifs et des parcs municipaux**, sur un parcours de 7 km accessible à tous. Cette marche conviviale s'est conclue par un moment de partage autour d'un pot de l'amitié.

3 29.04.26

### Un tremplin pour un emploi d'été

La Ville a organisé une nouvelle édition du **Salon Jobs d'Été à destination des jeunes Tassilunois âgés de 16 à 25 ans**, à l'initiative de Pierrick JANNIN, Premier Adjoint au Maire délégué à la Jeunesse. Cet événement visant à favoriser l'accès aux emplois saisonniers estivaux, a regroupé des recruteurs de l'Ouest lyonnais, un espace de coaching pour optimiser CV et lettres de motivation et le service Éducation qui a présenté les différents dispositifs municipaux dédiés à la jeunesse. Une excellente opportunité pour les jeunes Tassilunois de faire leurs premiers pas dans le monde professionnel.

4 30.04.26

### Une journée de sensibilisation pour les élèves de 4<sup>e</sup>

**Le Forum Jeunesse** a rassemblé les élèves de 4<sup>e</sup> des deux collèges de la commune, accueillis chacun sur une demi-journée. **Les ateliers de sensibilisation ont porté sur la nutrition, l'audition, le sommeil et la sécurité routière**. Cette initiative municipale, portée par Pierrick JANNIN, Premier Adjoint au Maire délégué à la Jeunesse, permet de renforcer chaque année, la prévention et l'information auprès des jeunes Tassilunois.

5 08.05.26

### Devoir de mémoire

**La cérémonie commémorative du 8 mai 1945** s'est tenue au monument aux morts du nouveau cimetière, en présence de Monsieur le Maire Pascal CHARMOT, de Fabrice ROSAY, Préfet, Secrétaire Général, d'élus dont Armelle GUILLARME, Adjointe au Maire déléguée au Protocole, de représentants des associations patriotiques et d'habitants. Cette cérémonie a rassemblé les Tassilunois dans un esprit de recueillement et de transmission.



6 19.05.26

### Les Rendez-vous citoyens des élèves de CM1

Les élèves de CM1 des écoles publiques et privées ont participé, cette année encore, aux **Rendez-vous citoyens**, moment privilégié **d'initiation à la vie démocratique locale**.

Après l'intervention des élus en classe, le cycle s'est conclu par **une séance de reconstitution du Conseil municipal** à l'Espace culturel L'Atrium, en présence de Pierrick JANNIN, Premier Adjoint au Maire délégué à l'Éducation et Claire SCHUTZ, Adjointe au Maire déléguée au Cadre de vie. Élus et délégués de classe ont ainsi siégé conjointement, afin de présenter des projets, d'échanger et de voter pour le projet retenu : la mise en place de « marches de la propreté ».



7 30.05.26

### Une journée au service du cadre de vi(II)e

**La Fête de la Nature et de la Propreté**, portée par Claire SCHUTZ, Adjointe au Maire déléguée au Cadre de vie, et Corentin REMOND, Adjoint délégué à la Gestion de la voirie, a proposé aux Tassilunois, petits et grands, une « marche de la propreté » ainsi que de nombreux stands au sein du Village nature et propreté installé sur la place Hippolyte Péragnet. Cette nouvelle édition a permis de sensibiliser les habitants à la propreté de l'espace public.





## Permanence du Maire et des élus

### Entretiens individuels et sans rendez-vous :

#### ► Dans votre quartier

**Samedi 20 juin 2026**

**de 9 h à 11 h 30 :**

Libération-Raude-Constellation  
L'OMEGA  
(13 avenue de Lauterbourg)

## Prochain Conseil municipal

**Mercredi 24 juin 2026**  
**à 19 h à l'Hôtel de Ville**

Séance ouverte au public.



## L'agenda municipal à venir

### ► JEUDI 18 JUIN À 10 H 30 :

**Commémoration de l'Appel du 18 juin 1940**,  
plaque commémorative du carrefour de la Libération.



### ► SAMEDI 20 JUIN À 10 H ET À 11 H :

#### **Spectacle musical**

Maison des Familles (programme p. 13).

### ► DIMANCHE 21 JUIN :

• À 11 h 30 : **cérémonie Journée départementale  
de la Résistance** au monument aux morts  
du nouveau cimetière (12 avenue Mathieu Misery).



• À partir de 15 h : **Fête de la Musique**  
dans les Jardins de l'Hôtel de Ville (programme p. 13).



### ► VENDREDI 3 JUILLET À 17 H 30 :

**Fête de l'été de la Maison des Familles**  
dans les Jardins de l'Hôtel de Ville (programme p. 15).

### ► LUNDI 13 JUILLET À 22 H 45 :

**Feu d'artifice** depuis le parvis de l'Hôtel de Ville.

### ► MARDI 14 JUILLET À 11 H 30 (infos p. 17) :

**Apéritif républicain** dans les Jardins de l'Hôtel de Ville.

### ► SAMEDI 29 AOÛT À PARTIR DE 18 H :

**Bal populaire** sur la place Hippolyte Péragnet.

### ► MERCREDI 2 SEPTEMBRE À 18 H :

**Cérémonie de commémoration de  
la Libération de Tassin la Demi-Lune**  
sur la place Hippolyte Péragnet.



### ► SAMEDI 5 SEPTEMBRE DE 9 H À 15 H :

**Forum des Associations** au gymnase des Genêtiers  
et à l'Espace culturel L'Atrium.

### ► DIMANCHE 20 SEPTEMBRE À PARTIR DE 10 H :

**Fête de la Gastronomie**, place Hippolyte Péragnet.



# Urbanisme :

## la Ville a retrouvé sa pleine compétence

Depuis début mai 2026, la Ville a retrouvé sa compétence en matière d'instruction des dossiers d'urbanisme pour les projets de logements collectifs.



Pour rappel, au début de l'année 2024, dans le cadre d'un arrêté préfectoral de carence, ces autorisations relevaient directement des services de l'État. **Durant cette période, la Municipalité est restée pleinement mobilisée** : chaque dossier a été étudié avec attention, des avis ont systématiquement été formulés et des recours ont été engagés lorsque certains projets apparaissaient inadaptes au cadre de vie tassinois.

Certaines autorisations ont néanmoins été délivrées par l'État **malgré les réserves exprimées par la Ville**. Ces décisions **ne correspondaient pas toujours à la vision portée par la Municipalité** pour le développement de Tassin la Demi-Lune.

**Aujourd'hui, cette reprise de compétence marque une étape importante.** La Ville entend en effet poursuivre **un développement urbain équilibré, conciliant construction de nouveaux logements – y compris sociaux – et préservation du cadre de vi(II)e et de la qualité de vie.**

➔ Le cap reste donc clair : **favoriser un urbanisme maîtrisé, des projets proportionnés et de qualité**, une intégration respectueuse du tissu urbain et paysager, tout en veillant aux capacités des écoles, des voiries et des équipements publics.

**Construire est nécessaire ; construire mieux est indispensable.** La Ville demeure pleinement engagée pour **défendre un urbanisme harmonieux, respectueux de l'identité et de l'attractivité de Tassin la Demi-Lune.**



## Nomination d'un 6<sup>e</sup> Conseiller municipal délégué



Le Maire Pascal CHARMOT a désigné **Philippe MERESSE** comme Conseiller municipal délégué au **Numérique**.

Sa délégation couvre la sécurité numérique, le portail citoyen, la dématérialisation, les systèmes d'information et la protection des données.

“ *Le numérique est un levier essentiel pour moderniser nos services publics et simplifier le quotidien des habitants.* ”

*Notre ambition est de construire une ville plus connectée et innovante.* ”



infos en direct

# Un budget 2026 de transition

Le budget de la commune voté le 22 avril dernier est plus que jamais celui de la transition entre **finalisation des projets du mandat précédent et préparation de la mise en œuvre du plan de mandat**. Malgré le contexte particulier dans lequel il a été adopté (adoption tardive de la Loi de finances, situation internationale très incertaine, possible retour de l'inflation, baisse continue des aides de l'État), **ce budget n'alourdit pas la pression fiscale pesant sur les contribuables**.

➔ Il traduit surtout la gestion rigoureuse et prudente exercée par la commune depuis de nombreuses années afin de faire face aux enjeux à venir tout en continuant à investir pour les Tassilunois.

**Un budget d'action au service de la jeunesse, des familles et du cadre de vie.**

Le budget d'investissement 2026 s'élève à plus de **3,3 M€**. Il permettra de finaliser plusieurs projets structurants tout en lançant les premières actions concrètes du mandat, autour de **3 priorités fortes** :



Zoom sur...



**3,325 M€** DE DÉPENSES D'ÉQUIPEMENT  
SUR UNE ENVELOPPE TOTALE D'INVESTISSEMENTS DE



SOIT **66,5 %** DES INVESTISSEMENTS  
CONSCRÉS AUX ÉQUIPEMENTS

1



## Les enfants et la jeunesse

**420 K€**

pour la finalisation  
du groupe scolaire Samuel PATY

**400 K€**

pour le futur pôle multisports  
du Sauze

**161 K€**

pour les travaux de rénovation  
dans les écoles

**117 K€**

pour la modernisation des équipements  
informatiques et numériques  
dans les écoles



**Pierre BERGERET**

Adjoint délégué  
aux Finances

“ Nous avons su nous montrer précautionneux et économes depuis désormais deux mandats, à travers notamment une maîtrise de la masse salariale et une volonté constante de proposer un service public innovant et efficient. **Cette stratégie nous a permis de dégager des marges pour investir sur le long terme.** L'année 2026 correspond à une année de transition puisque nous achevons notre programme d'investissements majeurs mis en œuvre au cours du précédent mandat : les prochains mois seront ainsi le théâtre de la finalisation de l'aménagement du groupe scolaire Samuel PATY.

**Ce nouveau mandat ouvre la voie à de nouveaux projets structurants pour notre Ville** comme la transformation du stade du Sauze, la rénovation du gymnase des Genêtiers ou encore la réhabilitation du site Berlier-Vincent. ”



Projection du futur pôle multisports  
du Sauze

Image non contractuelle

2



## Les familles

190 K€

pour la rénovation des structures  
de petite enfance

268 K€

pour la modernisation de l'Espace  
culturel L'Atrium et le développement  
de l'accès à la culture

120 K€

pour la rénovation des aires de jeux  
et des équipements sportifs,  
avec une attention particulière  
portée à l'accessibilité des enfants  
en situation de handicap.

3



## Le cadre de vie et la sécurité au quotidien

418 K€

pour la dernière tranche  
de modernisation de l'éclairage public

340 K€

pour la rénovation et la sécurisation  
des bâtiments communaux

181 K€

pour la poursuite du déploiement  
de la vidéoprotection

117 K€

pour la poursuite du Plan Nature en ville



Zoom sur...



# À Tassin la Demi-Lune, la culture se vit ensemble



À Tassin la Demi-Lune, la culture offre autant d'occasions de renforcer le lien entre les Tassilunois et de faire rayonner la Ville au-delà de ses frontières. Grâce à une programmation riche et variée toute l'année, qui se décline hors-les-murs à la belle saison, la culture est accessible à tous, toutes générations confondues. Elle permet d'être tour à tour spectateur et acteur, en s'émerveillant, en s'exerçant à des pratiques artistiques, en partageant des moments de créativité, de jeu et en découvrant des activités originales.



© Céline VAUTEY

## 3 questions à Alix BLOMART, Adjointe déléguée à la Culture et au Patrimoine

### À Tassin la Demi-Lune, la culture rime avant tout avec partage. Comment cela se traduit-il ?

La culture se vit vraiment avec tous les publics. L'idée est que chacun puisse trouver son moment, son émotion, son coup de cœur. Cela passe par **une programmation variée, accessible et conviviale** : spectacles en famille, conférences musicales, expositions, rencontres littéraires, ateliers créatifs ou intergénérationnels, ciné-kids, ciné-conférences, sans oublier les rendez-vous très appréciés de la Médiathèque comme Croq'un conte ou les siestes musicales.

### Avec les beaux jours, les occasions de se retrouver se multiplient. La Fête de la Musique et les Estivales tassilunoises sont devenues des rendez-vous incontournables ?

Le 21 juin, la Fête de la Musique met à l'honneur **nos talents locaux** et permet à de jeunes artistes accompagnés par des professionnels, de fouler leur première scène. Les Estivales tassilunoises, qui fêteront leur septième édition, marquent le début de l'été et sont plébiscitées par les familles. C'est une saison hors-les-murs, pensée pour **faire vivre la culture autrement**, dans les espaces emblématiques de la ville, en extérieur et dans une ambiance festive. On y propose des activités artistiques, ludiques et créatives, **pour tous les âges**, afin d'accompagner aussi ceux qui passent l'été à Tassin la Demi-Lune.

### Quels sont les temps forts de la saison 2026-2027 et les nouveautés ?

La saison à venir s'annonce **joyeuse, ambitieuse, avec beaucoup de spectacles populaires**, qui sont l'ADN de l'Espace culturel L'Atrium. Parmi les temps forts, il y aura de grandes signatures artistiques, avec notamment des partenariats renouvelés avec la Maison de la danse et l'Orchestre national de Lyon. Le public retrouvera aussi **des propositions de qualité en théâtre, danse, musique et humour**, avec plusieurs têtes d'affiche, de belles surprises et des nouveautés comme la « **Magic week** ». En quelques années, l'Espace culturel L'Atrium a trouvé son public et l'objectif est désormais d'aller encore plus loin, avec **une offre toujours au plus près des attentes des Tassilunois**.

# Une saison culturelle 2026-2027 sous le signe de la joie !

17  
SPECTACLES  
À DÉCOUVRIR !

L'Espace culturel L'Atrium a dévoilé sa nouvelle saison 2026-2027, le 28 mai dernier.  
Découvrez une pétillante programmation de **17 SPECTACLES**, riche en émotions, talents et découvertes.

## À NE PAS MANQUER !

**Des grands noms** comme la chanteuse **Barbara PRAVI** qui reprend Dalida entourée d'un quatuor balkanique très festif et la danseuse classique **Victoria DAUBERVILLE** qui revisite les codes habituels de sa discipline. Et, côté théâtre, **François BERLÉAND** avec **Nicolas BRIANÇON** dans les sketches déjantés de Poiret et Serrault, ou l'acteur triplement Césarisé **Swann ARLAUD** dans *Trahisons* d'Harold PINTER, une comédie fine autour d'un triangle amoureux.

**Les plus jeunes** ne sont bien sûr pas oubliés avec trois spectacles Jeune public, entre théâtre d'objets, spectacle musical, mime ainsi que des propositions pour toute la famille à l'instar des voltigeurs du **cirque SALTO** ou des célèbres morceaux de Schubert et Tchaïkovski interprétés par l'**Orchestre national de Lyon**.

Enfin, une semaine est dédiée à la magie, la « **Magic week** », nouveau temps fort pour petits et grands, avec plusieurs spectacles de magie nouvelle dont une déambulation dans l'Espace culturel L'Atrium pour découvrir trois performances.



La nouvelle saison de L'Espace culturel L'Atrium promet cette année encore des moments inoubliables.

Du théâtre, de la danse, de la musique, du cirque, de l'humour, des spectacles Jeune public... Il y en aura **pour tous les goûts et tous les âges**, afin que chacun puisse se faire plaisir.

Ce qui définit avant tout cette saison, c'est la joie avec beaucoup de comédies y compris sur des sujets graves comme la comédie grinçante *Le brasier* dans le cadre du festival Quais du polar ou le spectacle d'ouverture de saison avec le *one-man-show* de **Yohann MÉTAY**, qui donne envie de rire à chaque phrase.

## ENVIE D'EN SAVOIR PLUS ?

- ▶ **La plaquette de saison** est disponible sur [atrium-tassin.fr](http://atrium-tassin.fr)
- ▶ **La billetterie** est ouverte pour l'achat de billets à l'unité (à partir du 19 juin) ou par abonnement à partir de 3 spectacles.
- ▶ **Pendant tout l'été**, il est possible d'acheter ses places pour la saison 2026/2027 :
  - *Par courrier* : en remplissant le bulletin et en le renvoyant accompagné de votre règlement et d'une photocopie de vos justificatifs de réduction à : Atrium, Hôtel de Ville, Place Pérabut, 69160 Tassin la Demi-Lune. Les paiements par chèque doivent être à l'ordre du Trésor public.
  - *En ligne* : [atrium-tassin.fr](http://atrium-tassin.fr)
- ▶ **L'accueil** de l'Espace culturel L'Atrium sera fermé du 1<sup>er</sup> juillet au 31 août 2026. L'équipe reste à votre écoute tout l'été : **06 69 49 87 16** - [atrium@villetassinlademilune.fr](mailto:atrium@villetassinlademilune.fr)



# Une Fête de la Musique haute en couleurs

Comme chaque année, la Ville vous donne rendez-vous **LE 21 JUIN** pour célébrer la musique dans tous ses états.



## ▶ À 15 H ET À 16 H DANS LE PARC DES JARDINS DE L'HÔTEL DE VILLE

Deux ateliers « **jardin sonore** » sont proposés aux familles avec enfants (jusqu'à 6 ans). Le jardin sonore est un moment privilégié de partage musical entre le musicien, un groupe de jeunes enfants et les adultes qui les accompagnent.

*Gratuit sur réservation auprès de l'Espace culturel L'Atrium :*

**04 78 34 70 07** – [atrium@villetassinlademilune.fr](mailto:atrium@villetassinlademilune.fr)

## ▶ DÈS 16 H À L'ESPACE CULTUREL L'ATRIUM

Rendez-vous à la salle Marivaux de l'Espace culturel L'Atrium pour écouter **le chœur des enfants de l'École de musique de Tassin, la chorale Chœur de Lune et la chorale Chants du monde de la MJC.**

## ▶ À 17 H 30

**Blind Test** organisé par MédiaLune. Venez tester vos connaissances musicales en famille ou entre amis. Il y en aura pour tous les goûts et toutes les oreilles ! Animé par *Limprost. Entrée libre.*

## ▶ DE 18 H 15 À 18 H 45

**Batucada** de l'École de musique de Tassin. Déambulation de la Promenade des Tuileries aux Jardins de l'Hôtel de Ville.

## ▶ À 19 H

Scène « **Défi musique 2026** ». Venez découvrir les artistes sélectionnés lors d'auditions préalables, qui ont pu bénéficier d'une journée de formation et de préparation par des professionnels et l'École de musique de Tassin, pour parfaire leur talent et vous faire vibrer sur cette scène de musiques actuelles !



## La Maison des Familles fête la musique



Comme un avant-goût de la Fête de la Musique qui a lieu le 21 juin, les familles sont invitées le 20 juin au spectacle musical participatif « **Jeux de doigts, comptines et chants à danser** ».

Après un temps d'écoute de multiples instruments (flûte, harmonica, ukulélé, piano à pouce...), de jeux de doigts et de chansons, les enfants et les adultes pourront **manipuler différents instruments et objets sonores mis à leur disposition** (maracas, grelots, bâtons de pluie, castagnettes, derboukas...).

Peu à peu, tout le monde sera invité à **bouger et danser** au son de chansons et airs rythmés et du monde entier, avant un retour au calme, tout en douceur et rêverie...

▶ **SAMEDI 20 JUIN À 10 H ET À 11 H**  
Jusqu'à 6 ans. **Gratuit sur réservation au 04 78 73 18 14**  
ou [maisondesfamilles@villetassinlademilune.fr](https://www.maisondesfamilles@villetassinlademilune.fr)





## La crèche Gardelune se modernise



La crèche Gardelune, située avenue du Nord, fait peau neuve. Les travaux, prévus du 15 juin au 25 septembre prochain, visent à offrir un accueil plus confortable aux tout-petits, aux familles et au personnel.

L'établissement, d'une capacité de **26 berceaux** va bénéficier d'un réaménagement complet :

- espaces d'accueil repensés avec un réaménagement des dortoirs et de la salle de change ;
- circulations intérieures optimisées ;
- éclairage et mobilier remaniés pour garantir un environnement agréable.

Conduite par le cabinet d'architecture Berlingot (Lyon 4<sup>e</sup>), la rénovation s'inscrit dans une démarche de mise en conformité avec les normes en vigueur en matière d'accueil de la petite enfance et d'accessibilité. Électricité, ventilation, revêtements de sols et murs sont revus pour **garantir sécurité et bien-être**.

**Pendant la durée des travaux, la crèche ferme exceptionnellement ses portes.** L'accueil des familles et des enfants est transféré dans les locaux du Relais Petite Enfance du Pont d'Alaï et dans les anciens locaux de la crèche La Pirouette.

## Groupe scolaire Samuel PATY : le chantier progresse !

Au cœur du parc de la Raude qui s'étend sur près de 7 hectares, le groupe scolaire Samuel PATY prend progressivement forme. Le bâtiment de 3 678 m<sup>2</sup> s'intègre harmonieusement au paysage et à la biodiversité du site.



La structure, composée de trois niveaux et surmontée d'une cour sur le toit, est désormais achevée. Le projet entre dans sa phase d'aménagement intérieur, où les espaces sont conçus autour de matériaux naturels et d'ambiances chaleureuses.

Construit à partir d'une ossature en bois issue de filières locales, l'établissement affiche **des performances environnementales ambitieuses**, au-delà des exigences de la Réglementation énergétique 2020. Tout est pensé pour **garantir le confort des élèves en toute saison : une isolation renforcée, des filtres végétaux à feuillage caduc, des protections solaires extérieures mobiles, une ventilation naturelle optimisée**.

Le chauffage et le rafraîchissement seront assurés par des sondes géothermiques puisant directement dans le sol, tandis qu'un système de récupération de chaleur sur les équipements de cuisine contribuera à la production d'eau chaude sanitaire. Enfin, des panneaux photovoltaïques installés en toiture participeront à couvrir les besoins en électricité du bâtiment.





## Six rencontres pour accompagner les 1 000 premiers jours de votre enfant

**Les « 1 000 premiers jours », période clé du début de la grossesse jusqu'aux 2 ans de l'enfant, jouent un rôle essentiel dans son développement physique, émotionnel et cognitif.**

Soutenue par l'Organisation Mondiale de la Santé (OMS) et portée en France par le rapport Boris Cyrulnik, cette approche inspire aujourd'hui la Maison des Familles.

Depuis mai, elle propose **des groupes de « pair-aidance » pour futures mamans et jeunes parents**, afin de rompre l'isolement souvent ressenti après la naissance.



Ces rencontres **gratuites et conviviales** offrent écoute, échanges d'expériences et soutien mutuel autour de préoccupations communes et de sujets concrets : accueil du nouveau-né, sommeil, pleurs, gestes d'urgence, alimentation de la naissance aux premiers mois. Animées par deux professionnelles formées aux « 1 000 premiers jours », **six séances espacées de quinze jours** accompagnent les parents jusqu'aux premiers mois de vie.

**i** **Maison des Familles : 04 78 73 18 14**  
[maisondesfamilles@villetassinlademilune.fr](mailto:maisondesfamilles@villetassinlademilune.fr)

## La Maison des Familles fête les vacances



### RENDEZ-VOUS LE VENDREDI 3 JUILLET

► **À 16 H 45 :**

Goûter-lectures de vacances pour les enfants de 2 à 6 ans, en partenariat avec l'association *Lire et faire lire Métropole de Lyon*. *Gratuit. Inscription sur le Portail citoyen : [tassinlademilune.portailcitoyen.eu](http://tassinlademilune.portailcitoyen.eu)*

► **À 17 H 30 :**

Spectacle familial « Un instant de type magie » (dès 3 ans) de Julien SONJON dans les Jardins de l'Hôtel de Ville (devant la MDF).

**Retrouvez les animations proposées par la Maison des Familles dans la plaquette des Estivales tassilunoises encartée dans ce numéro du Mag' !**

**HORAIRES D'ÉTÉ :** du 7 juillet au 28 août, la MDF sera ouverte de 7 h 30 à 15 h, avec une fermeture au public entre le 1<sup>er</sup> et le 17 août inclus (réouverture le 18 août).



## Envie de végétaliser votre copropriété ?

**Le Conseil d'Architecture, d'Urbanisme et de l'Environnement (CAUE) Rhône Métropole et Arthropologia proposent un point conseil gratuit pour accompagner les copropriétés qui souhaitent végétaliser leurs espaces extérieurs.**



Aménagement, rénovation, plantations, entretien... Un binôme paysagiste-naturaliste reçoit les copropriétaires au CAUE pour les **guider à chaque étape du projet**. Ce rendez-vous aide à imaginer des espaces plus agréables, plus durables et mieux adaptés aux enjeux climatiques et de biodiversité. Il est possible de consulter en amont du projet, lors de son élaboration ou après réception de devis. **Pour une réponse adaptée et personnalisée**, il suffit d'apporter les documents à votre disposition lors du rendez-vous : photographies du terrain, du bâtiment et des abords, plans du projet, cahier des charges d'entretien, devis d'entreprises et liste des besoins.

**i** CAUE Rhône Métropole | 04 72 07 44 55 | [caue69.fr](http://caue69.fr)

### LUTTE CONTRE LE FRELON ASIATIQUE : une campagne de piégeage efficace au printemps 2026

**Dans le cadre de sa stratégie de protection de la biodiversité, la Ville a mené au printemps 2026 une campagne de piégeage du frelon asiatique en collaboration avec les habitants.**

Grâce à la mise en place d'un dispositif coordonné sur l'ensemble du territoire communal et à la mobilisation des Tassilunois, **266 reines fondatrices ont été capturées, permettant d'éviter la formation de 266 nids primaires.**



Déployé dès la mi-mars, ce dispositif repose sur la distribution de pièges sélectifs aux Tassilunois volontaires et sur le renforcement du parc de pièges utilisés par la Ville pour les espaces publics. Cette action ciblée, menée au moment clé du cycle biologique de l'espèce, contribue directement à limiter son expansion et à protéger les pollinisateurs.



## La Ville poursuit la surveillance de la qualité de l'air

**Afin de poursuivre le suivi de la qualité de l'air sur l'ensemble du territoire communal, la Ville a renouvelé 6 capteurs de pollution atmosphérique dans les quartiers.**



Installés depuis 2022, ces dispositifs mesurent en continu **les particules fines, l'oxyde d'azote, l'ozone et les composés organiques volatils**, ainsi que le bruit, la température et l'humidité. Les données collectées sont accessibles aux habitants via le site de la Ville et permettent également aux services municipaux de disposer d'outils d'analyse précis pour accompagner les politiques publiques en faveur de la santé et du cadre de vie.

**Les capteurs sont désormais implantés au Bourg** (avenue Honoré Esplette), à **Grand-Bois** (chemin Antoine Pardon), à **Alai** (rue Professeur Depéret), sur **la Promenade des Tuileries**, dans le **quartier Libération** (avenue Charles de Gaulle) et sur le **boulevard des Hespérides**.



## Plan canicule : la Ville mobilisée

**Jusqu'au 15 septembre, la Ville active son Plan canicule, ajusté selon les conditions météorologiques.**

En cas d'alerte orange, des bénévoles formés et encadrés par le CCAS assurent un appel quotidien, voire deux appels par jour en alerte rouge, afin de veiller au bien-être des personnes et d'alerter si nécessaire.

**L'inscription est gratuite auprès du CCAS au 04 72 59 22 30 ou de la mairie au 04 72 29 22 11.**



**Plusieurs « points fraîcheur » sont accessibles pour se reposer, dans un endroit frais ou climatisé, et s'hydrater :**

- **Résidence Beau Séjour** : 4 rue des Maraîchers  
Du lundi au vendredi de 8 h à 18 h : eau fraîche à disposition, salle climatisée, possibilité de venir prendre ses repas au restaurant sur inscription préalable 72 h à l'avance.
- **Hôtel de Ville** : Place Hippolyte Pérabut  
Du lundi au vendredi de 8 h 30 à 12 h et de 13 h 30 à 17 h : eau fraîche à disposition. Accès à une salle climatisée les après-midi lors des alertes canicules (vigilance orange).
- **Médiathèque Médialune** : 35 avenue du 8 Mai 1945  
Les mardi de 14 h à 19 h, mercredi de 10 h à 12 h et de 14 h à 17 h, samedi de 10 h à 13 h : bar à eau à disposition. Fermeture du 6 au 17 août inclus.



## Apéritif républicain : une tradition festive



Afin de célébrer la Fête nationale, Monsieur le Maire, Pascal CHARMOT, et l'ensemble des élus du Conseil Municipal accueilleront les Tassilunois pour le traditionnel apéritif républicain, **le mardi 14 juillet à 11 h 30 dans les Jardins de l'Hôtel de Ville.**

Un moment de convivialité et de partage offert à tous les Tassilunois **sur inscription obligatoire** (via le QR code ou en ligne sur [tassinlademilune.fr](http://tassinlademilune.fr)).

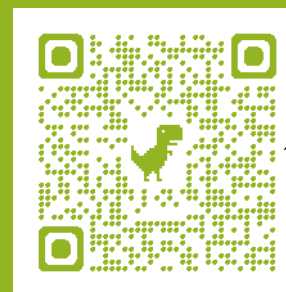

## 3<sup>e</sup> édition du Concours « Pitch ta boîte »

Il y a quelques semaines, la Ville et le MIX Coworking organisaient la 3<sup>e</sup> édition de « Pitch ta boîte », un concours de « pitch », une courte présentation, pour les chefs d'entreprise tassilunois. Une soirée placée sous le signe de l'innovation, de l'engagement et de l'entrepreneuriat local.

**12**  
ENTREPRENEURS  
ont relevé le défi de  
présenter leur projet  
en seulement  
**3** MINUTES.



Parmi les lauréats, le prix « **Coup de cœur du public** » a été décerné à **Jean POULY** pour *Le Smartphone Show*<sup>®</sup>, un projet d'entrepreneuriat social consacré à **la sensibilisation aux usages du numérique et à la surexposition aux écrans**. À travers des ateliers collaboratifs destinés aux familles, aux écoles et aux entreprises, il propose **une réflexion concrète sur notre relation au smartphone**.

Dans la catégorie « **Jeune Pousse** », le jury a récompensé *InsAltia*, porté par **Paolo ROVERE, Julien MARBOEUF et Thierry DUPASQUIER**. Leur outil SaaS basé sur l'intelligence artificielle permet aux PME de **simuler des focus groups de consommateurs afin de tester produits, prix ou campagnes de communication**.

Le prix « **Impact** » a été attribué à **Katherine KLECK LEFORT** pour *ZOPA*, **une structure de médiation et de dialogue social**. Avocate et médiatrice, elle accompagne les entreprises confrontées à des tensions ou conflits afin de favoriser des solutions durables et apaisées.

Enfin, dans la catégorie « **Décalé** », Corinne JACOB a séduit le public avec *Un autre ECHO*. Coach, formatrice et artiste-clown, elle propose **des accompagnements originaux** mêlant management, communication et regard artistique pour **renforcer le bien-être et la cohésion des équipes**.

À travers cette nouvelle édition, la Ville et le MIX Coworking ont confirmé leur volonté de **soutenir les initiatives entrepreneuriales locales** et de **valoriser les talents du territoire**.



## La Maison Deschamps ouvre ses portes au Bourg

Le quartier du Bourg retrouve un véritable commerce de proximité dédié au pain artisanal. La Maison Deschamps, boulangerie, ouvre ses portes le 17 juin au 4 rue Lieutenant Audras, pour le plus grand plaisir des habitants.

Cette réouverture s'inscrit dans la continuité de la revitalisation commerciale du Bourg, avec le maintien d'une offre de qualité au cœur de ce quartier emblématique de la commune. Après l'ouverture de Carrefour City et la réouverture de la pharmacie en 2025, c'est donc tout une dynamique qui est relancée.



Ludovic Olivier CAMBIANICA, gérant de la Maison Deschamps, a choisi d'implanter son enseigne dans une démarche exigeante et responsable. Déjà présent sur la métropole lyonnaise avec 5 points de vente, la Maison Deschamps propose **une large gamme de pains, viennoiseries et produits de restauration élaborés à partir d'ingrédients 100 % bio**, avec une attention particulière portée à la qualité des matières premières et à la durabilité des pratiques. Tous ses pains ou presque sont réalisés à partir de levain naturel, ce qui facilite leur digestion et garantit leur bonne conservation.

À cette offre s'ajoute **une petite restauration boulangère**, saine, gourmande et de saison, élaborée chaque jour à partir de **produits frais**.

L'établissement ouvre **du mercredi au dimanche et 7 jours sur 7 dès la rentrée de septembre 2026**.

**i** Maison Deschamps | 4 rue Lieutenant Audras  
[maison-deschamps.com](http://maison-deschamps.com)

Du mercredi au samedi de 7 h à 19 h, le dimanche de 7 h à 13 h

## Ovision : un nouveau centre d'ophtalmologie au service des Tassilunois



**L'offre de santé continue de se renforcer à Tassin la Demi-Lune avec l'arrivée du centre d'ophtalmologie Ovision, installé depuis le début de l'année au 169 avenue Charles-de-Gaulle.**

Ce nouveau cabinet de 240 m<sup>2</sup> accueille les docteurs Samy DAMOUN et Xavier REYNAUD, deux ophtalmologues qui débute leur activité libérale après plusieurs années d'expérience en milieu hospitalier. Leur arrivée constitue une excellente nouvelle pour les habitants du territoire, souvent confrontés à des délais d'attente importants pour obtenir un rendez-vous en ophtalmologie.

Le centre bénéficie d'un **plateau technique de dernière génération** permettant la réalisation d'examen complets dans des conditions optimales. Plusieurs espaces de consultation et d'exploration sont à disposition des patients, accompagnés par une équipe d'assistantes médicales et d'optométristes qui participent à la prise en charge en amont des consultations.

Le cabinet s'inscrit dans le réseau régional Ovision, fondé par Daniel PROETTI.

Particularité appréciable : le centre est ouvert du lundi au samedi, avec **une amplitude horaire élargie** qui favorise l'accès aux consultations pour les actifs comme pour les familles.

Par cette nouvelle implantation, Tassin la Demi-Lune confirme son attractivité et son engagement en faveur d'une **offre de santé de proximité, moderne et accessible**.

**i** Centre Ovision Tassin | 169 avenue Charles-de-Gaulle  
RDV sur Doctolib | 04 20 26 72 00 | [contact@ovisiontassin.com](mailto:contact@ovisiontassin.com)  
Du lundi au samedi de 8 h 30 à 12 h 30 et de 13 h 30 à 17 h 30

# À la Médiathèque MédiaLune

Abonnements découverte de 3 mois gratuits et abonnements gratuits pour les moins de 18 ans tassilunois.

## POUR LES PETITES OREILLES :

► **CROQ'UN CONTE | MERCREDI 24 JUIN**  
**SÉANCES AVEC LA CONTEUSE AXELLE CAILLAT**  
De 0 à 6 ans | À 10 h 30 et à 11 h 10 | *Gratuit | Sur inscription.*

## LE « MOIS DE LA BD » :

► **BD CONCERT « PETIT POILU » | CIE DE LA BOUILLOIRE**  
**SAMEDI 27 JUIN À 10 H ET À 11 H**



Petit Poilu est un petit bonhomme curieux, optimiste et courageux qui plonge malgré lui dans des aventures extraordinaires dont il ressort toujours grandi. Stéphane ARBON, accompagné de Mathieu CAMY, adapte un tome de « Petit Poilu », cette bande dessinée sans bulles, sous la forme d'un spectacle musical.

À partir de 3 ans | *Gratuit | Inscription conseillée.*

## ATELIERS NUMÉRIQUES :

► **REPRISE DES COUPS DE POUCE NUMÉRIQUES**  
**LE SAMEDI 19 SEPTEMBRE DE 10 H À 12 H**

Ateliers de 30 minutes sur rendez-vous animés par la médiatrice culturelle afin de répondre aux questions et aux difficultés quotidiennes face au numérique ou pour une initiation à l'informatique.

Public adultes | *Gratuit | Sur inscription.*

**i** + d'infos : 04 78 34 70 07 | [mediatheque.tassinlademilune.fr](http://mediatheque.tassinlademilune.fr)  
Contact : [mediatheque@villettassinlademilune.fr](mailto:mediatheque@villettassinlademilune.fr)



**RENDEZ-VOUS LE VENDREDI 19 JUIN,  
DE 20 H À MINUIT,  
À L'ESPACE AQUATIQUE AQUAVERT,  
POUR FÊTER L'ARRIVÉE DE L'ÉTÉ !**

Au programme : **DJ set en live** pour danser au bord des bassins et sur les extérieurs, **parcours aquatique géant et Aquadance** sur une ambiance tropicale, **barbecue-grill géant** pour satisfaire les envies gourmandes, **blind-test, jeux, défis...** et **des cadeaux à gagner !**

Oubliez les bonnets de bain et sortez vos plus belles tenues colorées, fleuries ou exotiques, pour une immersion totale dans **une atmosphère estivale dépaysante.**

**i** Soirée 100 % adultes | + d'infos : [aquavert.fr](http://aquavert.fr)



# Explorez la vie sauvage à Méginand



► **LUNDI 6 JUILLET DE 9 H À 11 H :**

**« TRACES ET INDICES DE LA FAUNE SAUVAGE »  
AVEC L'ASSOCIATION FRANCE NATURE ENVIRONNEMENT**

Une animation pour apprendre à reconnaître les empreintes et passages des animaux et mieux comprendre la vie sauvage.

Lieu de rendez-vous : plateau de Méginand (précisions lors de l'inscription).

Inscriptions : <https://www.linscription.com/pro/activite.php?P1=239342>

**GRATUIT | Préciser le nombre de participants lors des inscriptions car les places sont limitées.**

**Prévoir des chaussures de marche et une gourde.**

**i + d'infos :**

[tassinlademilune.fr/cadre-de-ville/animations-nature-2026](https://tassinlademilune.fr/cadre-de-ville/animations-nature-2026)

Contact : [environnement.mobilite@villetassinlademilune.fr](mailto:environnement.mobilite@villetassinlademilune.fr)



## Vous partez bientôt en vacances et souhaitez sécuriser votre logement ?

**Inscrivez-vous à l'Opération Tranquillité Vacances.**

Ce **dispositif gratuit** permet à la Police municipale de surveiller votre habitation pendant votre absence.

Avant de partir, **adoptez les bons réflexes :**

- verrouillez portes et fenêtres ;
- fermez volets et portail ;
- mettez à l'abri objets de valeur et moyens de paiement ;
- pour dissuader les intrusions : n'hésitez pas à faire relever votre courrier et ouvrir les volets par un proche afin de simuler une présence.

Restez vigilant et signalez tout comportement suspect.

**L'inscription se fait en ligne via le Portail citoyen.**

**i** Police municipale | 9 avenue de Lauterbourg | 04 72 59 22 22



## Tassin la Demi-Lune passe à l'électrique

La Ville franchit une nouvelle étape dans sa transition écologique avec l'arrivée de **cinq véhicules électriques** au sein des services municipaux pour **répondre aux besoins quotidiens des équipes tout en réduisant les émissions de CO<sub>2</sub>.**

Ces mesures concrètes témoignent de **la volonté municipale de promouvoir une mobilité propre et un service public toujours plus responsable.**

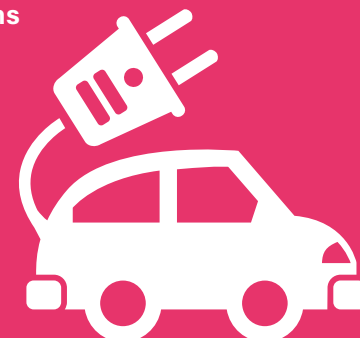

Votre institut  
s'est refait  
une beauté !



Anciennement **Citron Vert**,  
nous vous accueillions avec la  
**même équipe**, les **mêmes horaires**  
et la **même attention**.



**BEAUTY  
SUCCESS**

L'INSTITUT

99 av Charles de Gaulle  
TASSIN LA DEMI-LUNE  
04 78 21 38 92

**VOTRE AGENCE**



**QUEST LYONNAIS TASSIN**

97, avenue Charles de Gaulle  
69160 TASSIN-LA-DEMI-LUNE

Du mardi au vendredi :  
8h30 - 12h30 / 13h45 - 17h45  
Le samedi :  
8h00 - 12h30

**09.85.98.22.00\***

\*Appel non surtaxé, coût selon opérateur



BANQUE  
POPULAIRE  
AUVERGNE RHÔNE ALPES



**Bright Sparks**  
*School of English*

**Stages d'Anglais à Tassin la Demi-Lune cet été**

**Vous pouvez encore inscrire**

- vos enfants / collégiens / lycéens / pour des stages vacances
- vos futurs candidats B2 First / C1 Advanced pour un stage de préparation examen

**Au choix : semaines du 29 Juin, 6 Juillet ou 24 Août 2026**

Cours en petits groupes / Environnement convivial et motivant / Efficacité des  
cours garantie / Dans votre école spécialisée

**260€ la semaine de stage**

Pour plus de précisions et l'inscription en ligne, vous pouvez visiter notre site web ou nous appeler.

**Au plaisir de vous accueillir !**

**Bright Sparks School of English**

Tel. 04 78 82 27 85 | [contact@brightsparks.fr](mailto:contact@brightsparks.fr)

[www.brightsparks.fr](http://www.brightsparks.fr) | Bright Sparks @ Pigier, Le Forum - 29 rue Maurice Flandin - 69003 Lyon  
Bright Sparks Tassin, 8 av Général Leclerc - 69160 Tassin-la-Demi-Lune

## Oppositions municipales

# Ensemble, réveillons Tassin la Demi-Lune – union des centristes, républicains et progressistes

La chaleur exceptionnelle de ce mois de mai rappelle l'urgence climatique. Pourtant, à Tassin-la-Demi-Lune, les moyens consacrés à la transition écologique demeurent insuffisants. Rénovation énergétique, végétalisation, mobilités douces : les solutions existent. Nous appelons Monsieur Le Maire à donner à notre commune les ressources nécessaires pour préserver durablement l'habitabilité de notre territoire.

## Un nouveau souffle pour Tassin

6 recours au tribunal administratif et 2 saisines CADA pour notre démocratie locale.

Le Conseil Municipal a délibéré le 04/11/20 son nouveau règlement intérieur.

Conformément aux dispositions du Code général des collectivités territoriales (art. L.2121-27-2), celui-ci prévoit que l'espace réservé à l'expression des groupes politiques dans le magazine municipal tienne compte de leur poids respectif et proportionnel dans le Conseil municipal.

## Majorité municipale

# Fidèlement Tassin la Demi-Lune

Trois mois après notre installation, l'heure est déjà à l'action. Comme nous l'avons soutenu durant la campagne, notre priorité reste la famille et l'enfance. Aussi, au lendemain de notre installation, nous avons engagé plusieurs chantiers majeurs avec notamment un diagnostic complet des abords des écoles mené afin d'identifier les besoins en matière de signalétique et d'aménagements. Dès la rentrée, des améliorations seront déployées là où elles sont nécessaires pour renforcer la sécurité des déplacements des familles se rendant dans les écoles. Au-delà de ces actions immédiates, nous poursuivons un travail de fond sur notre patrimoine scolaire. L'été précoce, avec quelques pics de chaleur que nous connaissons, nous rappelle cette nécessité et c'est tout le sens du groupe scolaire Samuel PATY en construction.

Avec cette même volonté d'améliorer le quotidien, un diagnostic de l'ensemble des aires de jeux a été réalisé et une feuille de route claire est désormais établie. Les premiers travaux démarreront prochainement afin d'offrir aux familles des espaces attractifs et adaptés.

Le sport et les loisirs occupent également une place déterminante dans ce début de mandat. Nous sommes particulièrement présents auprès des associations sportives afin de bâtir avec elles les solutions de demain. Dans le même esprit, nous avons décidé d'ouvrir le site du stade Dubot les jours fériés. Son importante fréquentation confirme l'attente des habitants. Par ailleurs, le succès du nouveau parc ludo-sportif démontre lui aussi combien les investissements en faveur des loisirs et de la pratique sportive sont essentiels.

Malheureusement, pendant que notre équipe est au travail, certains ont manifestement fait un autre choix. Celui de l'agitation permanente, de la polémique systématique et de l'attaque personnelle. Élus, collaborateurs, commerçants : tout devient prétexte à la critique et à la mise en cause. Cette opposition de principe, ainsi que les interpellations constantes qu'elle génère auprès des services, épuisent les équipes et sont totalement stériles et déconnectées des préoccupations quotidiennes des habitants.

Critiquer est facile. Construire est plus exigeant.

Fidèles aux Tassilunois, nous avons choisi notre camp et notre cap : celui du travail !

L'équipe de « Fidèlement Tassin la Demi-Lune »  
contact@fidelementtassin.fr

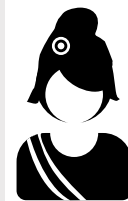



TASSIN  
LA DEMI-LUNE  
TELLEMENT  
PROCHE

**SUIVEZ L'ACTU**  
en direct de votre Ville



Via nos Newsletters,  
Site Web et Réseaux Sociaux

